



Generalitat de Catalunya  
Departament de Justícia  
**Secretaria de Relacions**  
amb l'Administració de Justícia

# JUSTÍCIA DE PAU I INFOREG 2013

GESTIÓ INFORMATITZADA DEL REGISTRE CIVIL ALS JUTJATS DE PAU DE CATALUNYA

Juliol 2014

# RESUM ACTIVITAT INFOREG JUSTÍCIA DE PAU

Referència dades: 2013

| JUTJATS DE PAU    | 898 | RÀTIO  |
|-------------------|-----|--------|
| EN PRODUCCIÓ      | 876 | 97,55% |
| PENDENT PRODUCCIÓ | 22  | 2,4%   |
| No informatitzats | 3   |        |
| Altres motius     | 19  |        |

JUTJATS DE PAU PENDENTS D'INFORMATITZAR:  
ESPOT, ESTARÀS, MASROIG (EL)

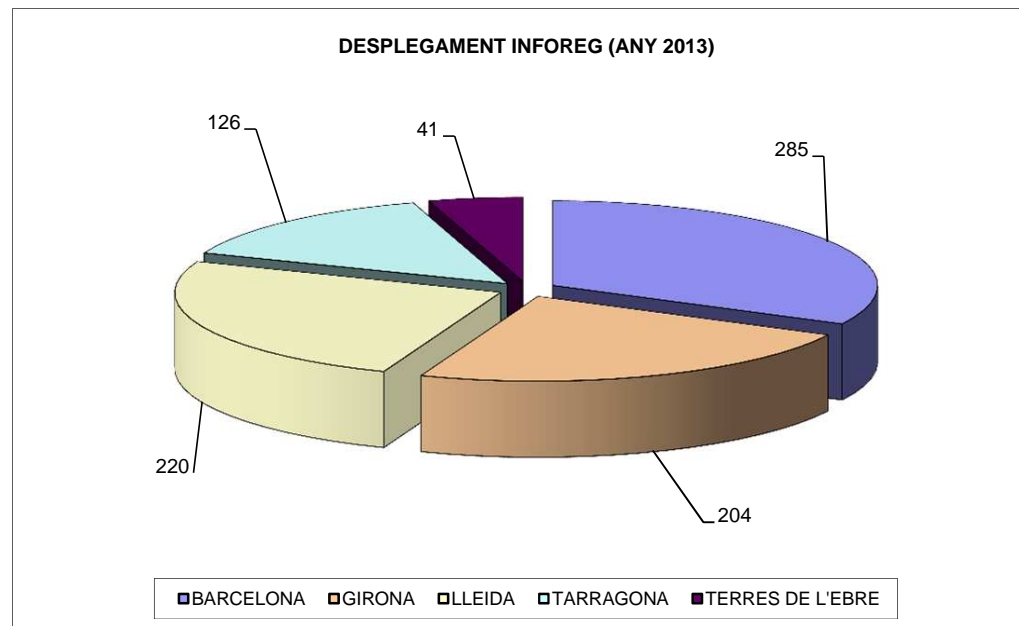

| POBLACIÓ GESTIONADA PER TERRITORI |                  |                     |               |
|-----------------------------------|------------------|---------------------|---------------|
|                                   | POBLACIÓ TOTAL * | POBLACIÓ EN INFOREG | % S/TOTAL     |
| BARCELONA                         | 1.847.103        | 1.843.389           | 99,80%        |
| GIRONA                            | 480.620          | 455.949             | 94,87%        |
| LLEIDA                            | 243.107          | 240.103             | 98,76%        |
| TARRAGONA                         | 329.127          | 313.640             | 95,29%        |
| TERRES DE L'EBRE                  | 119.952          | 119.952             | 100,00%       |
| <b>TOTAL</b>                      | <b>3.019.909</b> | <b>2.973.033</b>    | <b>98,45%</b> |

\* Padró municipal oficial durant l'any 2013, tancat a 1 de gener de 2012



## EVOLUCIÓ COMPARADA 2012/2013 DE LES DADES D'INFOREG

- En valor absolut, l'activitat total d'Infoleg referida als Jutjats de Pau s'han increment el 13,4%. Aquest fort increment posa de manifest la plena implantació i efectivitat del model informatitzat enfront del manual.

- Per tipus d'activitat els increments són els següents:

Inscripcions: **1,5%**

Certificats: **24%**

- L'increment en el nombre de certificats forma part del procés lògic de generació de dades històriques i s'ha de consolidar de cara al futur, ja que un major nivell de gestió a través d'Infoleg implica, lògicament, un volum superior de certificats que ja només s'obtenen a través de les eines corresponents d'Infoleg

| ACTIVITAT TOTAL PER TERRITORI (ANY 2012) |               |             |               |             |
|--|---------------|-------------|---------------|-------------|
|  | INSCRIPCIONS  | % S/TOTAL   | CERTIFICATS   | % S/TOTAL   |
| BARCELONA                                | 51.956        | 63,11%      | 55.135        | 59,72%      |
| GIRONA                                   | 12.062        | 14,65%      | 15.164        | 16,43%      |
| LLEIDA                                   | 6.919         | 8,40%       | 7.688         | 8,33%       |
| TARRAGONA                                | 7.952         | 9,66%       | 9.365         | 10,14%      |
| TERRES DE L'EBRE                         | 3.440         | 4,18%       | 4.964         | 5,38%       |
| <b>TOTAL</b>                             | <b>82.329</b> | <b>100%</b> | <b>92.316</b> | <b>100%</b> |

| ACTIVITAT TOTAL PER TERRITORI (2013) |               |             |                |             |
|--------------------------------------|---------------|-------------|----------------|-------------|
|                                      | INSCRIPCIONS  | % S/TOTAL   | CERTIFICATS    | % S/TOTAL   |
| BARCELONA                            | 51.105        | 61,12%      | 66.666         | 58,23%      |
| GIRONA                               | 13.521        | 16,17%      | 20.861         | 18,22%      |
| LLEIDA                               | 7.252         | 8,67%       | 9.410          | 8,22%       |
| TARRAGONA                            | 8.351         | 9,99%       | 12.047         | 10,52%      |
| TERRES DE L'EBRE                     | 3.387         | 4,05%       | 5.509          | 4,81%       |
| <b>TOTAL</b>                         | <b>83.616</b> | <b>100%</b> | <b>114.493</b> | <b>100%</b> |

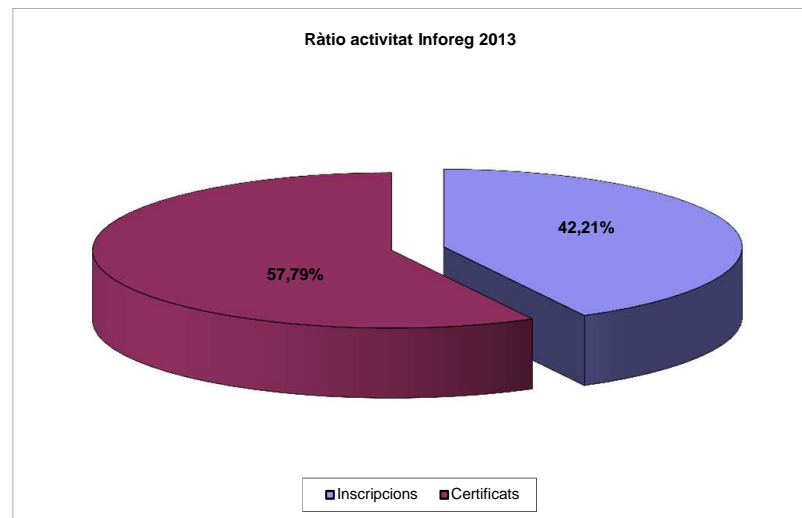
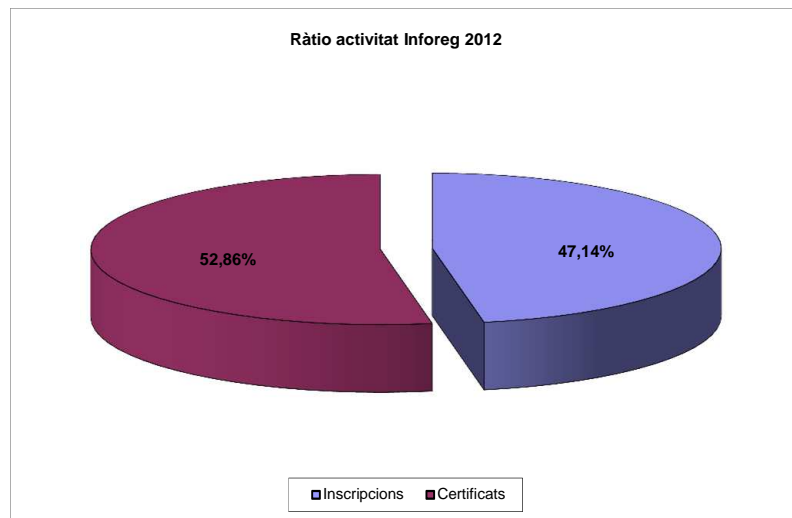



## VALORS ABSOLUTS DE LA GESTIÓ D'INFOREG DELS JUTJATS DE PAU

- Els quadres i gràfics següents mostren els valors absoluts de l'activitat dels jutjats de pau sobre el conjunt dels òrgans judicials de tots els partits judicials de Catalunya.
- Segons l'anàlisi de les dades de l'any 2013:
  - El **25%** de les inscripcions les practiquen els jutjats de pau
  - El **20%** dels certificats els emeten els jutjats de pau
- Per àmbits territorials i tipologia d'activitat destacar:
  - Inscripcions: Activitat dels jutjats de pau no inferior al **30%**
  - Certificats: Activitat dels jutjats de pau no inferior al **25%**

# DADES GLOBALS INFOREG 2013

| INSCRIPCIONS                    | 1r. SEMESTRE | 2n. SEMESTRE | TOTAL          | TOTAL JPAU    | TOTAL ACUM     | RÀTIO JPAU    |
|---------------------------------|--------------|--------------|----------------|---------------|----------------|---------------|
| BARCELONA CIUTAT I L'HOSPITALET | 43.287       | 46.918       | <b>90.205</b>  | 0             | <b>90.205</b>  | 0%            |
| BARCELONA COMARQUES             | 53.318       | 51.791       | <b>105.109</b> | 51.105        | <b>156.214</b> | 32,71%        |
| GIRONA                          | 10.628       | 10.206       | <b>20.834</b>  | 13.521        | <b>34.355</b>  | 39,36%        |
| LLEIDA                          | 6.930        | 5.328        | <b>12.258</b>  | 7.252         | <b>19.510</b>  | 37,17%        |
| TARRAGONA                       | 8.686        | 9.464        | <b>18.150</b>  | 8.351         | <b>26.501</b>  | 31,51%        |
| TERRES DE L'EBRE                | 2.155        | 1.855        | <b>4.010</b>   | 3.387         | <b>7.397</b>   | 45,79%        |
|                                 |              |              | <b>250.566</b> | <b>83.616</b> | <b>334.182</b> | <b>25,02%</b> |

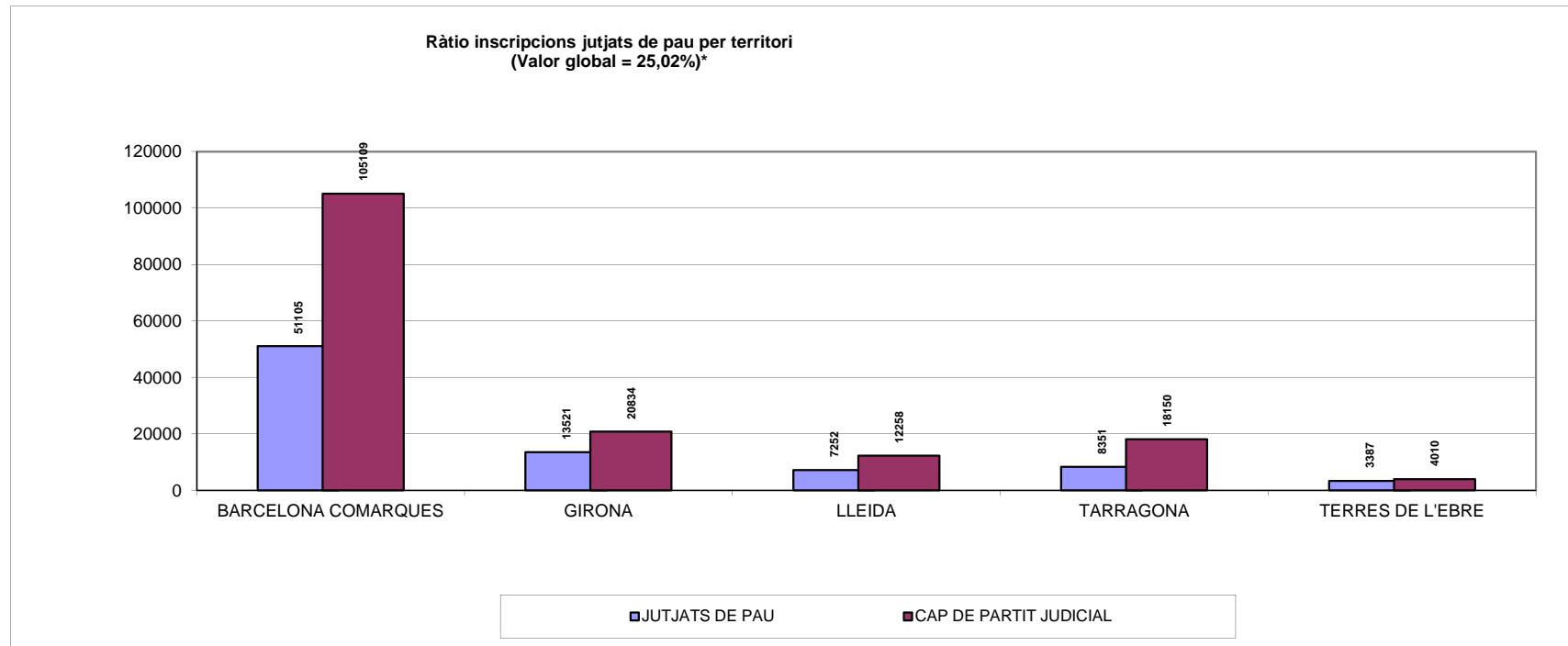

\* Valor global- Inclou 49 partits judicials

# DADES GLOBALS INFOREG 2013

| CERTIFICATS                     | 1r. SEMESTRE | 2n. SEMESTRE | TOTAL          | TOTAL JPAU     | TOTAL ACUM     | RATIO JPAU    |
|---------------------------------|--------------|--------------|----------------|----------------|----------------|---------------|
| BARCELONA CIUTAT I L'HOSPITALET | 91.232       | 82.664       | <b>173.896</b> | 0              | <b>173.896</b> | 0%            |
| BARCELONA COMARQUES             | 90.104       | 80.687       | <b>170.791</b> | 66.666         | <b>237.457</b> | 28,07%        |
| GIRONA                          | 16.551       | 15.170       | <b>31.721</b>  | 20.861         | <b>52.582</b>  | 39,67%        |
| LLEIDA                          | 12.743       | 9.022        | <b>21.765</b>  | 9.410          | <b>31.175</b>  | 30,18%        |
| TARRAGONA                       | 17.277       | 16.060       | <b>33.337</b>  | 12.047         | <b>45.384</b>  | 26,54%        |
| TERRES DE L'EBRE                | 4.806        | 3.990        | <b>8.796</b>   | 5.509          | <b>14.305</b>  | 38,51%        |
|                                 |              |              | <b>440.306</b> | <b>114.493</b> | <b>554.799</b> | <b>20,64%</b> |

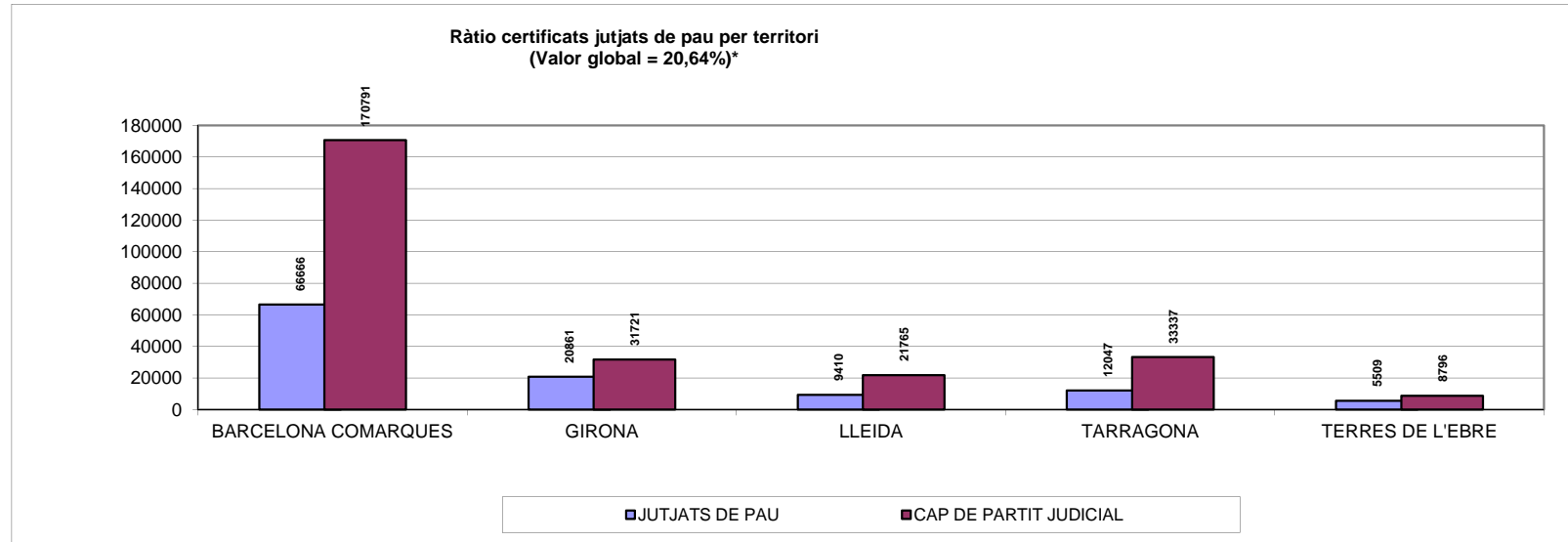

\* Valor global- Inclou 49 partits judicials



Generalitat de Catalunya  
Departament de Justícia  
**Secretaria de Relacions**  
amb l'Administració de Justícia

## VALORS PER ÀMBIT TERRITORIAL

- La valoració d'aquestes dades és relativa atès que només té en compte els partits judicials on hi ha jutjat de pau, per la qual cosa s'exclouen: Barcelona, L'Hospitalet de Llobregat, Cornellà de Llobregat, El Prat de Llobregat i Santa Coloma de Gramenet.
- Segons l'anàlisi de les dades de 2013, els jutjats de pau :
  - Gestionen el **36,03%** (83.616) del total d'inscripcions realitzades durant l'any
  - Emeten el **31,4%** (114.493) del total de certificats realitzats durant l'any



# ANÀLISI PER PARTITS JUDICIALS

\* Inclou només els partits judicials que tenen jutjats de pau

| INSCRIPCIONS            |                        |               |                |               |               |               |                |               |
|-------------------------|------------------------|---------------|----------------|---------------|---------------|---------------|----------------|---------------|
| PARTIT JUDICIAL         | CAP DE PARTIT JUDICIAL |               |                | JUTJAT DE PAU |               |               | TOTAL GLOBAL   | RÀTIO JPAU    |
|                         | 1r. SEMESTRE           | 2n. SEMESTRE  | TOTAL          | 1r. SEMESTRE  | 2n. SEMESTRE  | TOTAL         |                |               |
| ARENYS DE MAR           | 1.593                  | 1.291         | <b>2.884</b>   | 2.087         | 2.294         | <b>4.381</b>  | <b>7.265</b>   | <b>60,30%</b> |
| BADALONA                | 3.966                  | 4.031         | <b>7.997</b>   | 420           | 490           | <b>910</b>    | <b>8.907</b>   | <b>10,22%</b> |
| BERGA                   | 596                    | 546           | <b>1.142</b>   | 309           | 358           | <b>667</b>    | <b>1.809</b>   | <b>36,87%</b> |
| CERDANYOLA DEL VALLÈS   | 1.302                  | 1.219         | <b>2.521</b>   | 1.145         | 1.359         | <b>2.504</b>  | <b>5.025</b>   | <b>49,83%</b> |
| ESPLUGUES DE LLOBREGAT  | 1.341                  | 1.580         | <b>2.921</b>   | 218           | 207           | <b>425</b>    | <b>3.346</b>   | <b>12,70%</b> |
| GAVÀ                    | 1.702                  | 2.372         | <b>4.074</b>   | 1.665         | 1.781         | <b>3.446</b>  | <b>7.520</b>   | <b>45,82%</b> |
| GRANOLLERS              | 3.513                  | 3.655         | <b>7.168</b>   | 3.358         | 3.923         | <b>7.281</b>  | <b>14.449</b>  | <b>50,39%</b> |
| IGUALADA                | 1.332                  | 1.367         | <b>2.699</b>   | 773           | 861           | <b>1.634</b>  | <b>4.333</b>   | <b>37,71%</b> |
| MANRESA                 | 2.551                  | 2.463         | <b>5.014</b>   | 1.640         | 1.937         | <b>3.577</b>  | <b>8.591</b>   | <b>41,64%</b> |
| MARTORELL               | 1.769                  | 1.628         | <b>3.397</b>   | 1.083         | 1.257         | <b>2.340</b>  | <b>5.737</b>   | <b>40,79%</b> |
| MATARÓ                  | 3.286                  | 2.611         | <b>5.897</b>   | 2.045         | 2.432         | <b>4.477</b>  | <b>10.374</b>  | <b>43,16%</b> |
| MOLLET DEL VALLÈS       | 1.468                  | 1.065         | <b>2.533</b>   | 650           | 688           | <b>1.338</b>  | <b>3.871</b>   | <b>34,56%</b> |
| RUBÍ                    | 1.658                  | 2.478         | <b>4.136</b>   | 1.123         | 1.026         | <b>2.149</b>  | <b>6.285</b>   | <b>34,19%</b> |
| SABADELL                | 4.527                  | 4.624         | <b>9.151</b>   | 1.045         | 1.207         | <b>2.252</b>  | <b>11.403</b>  | <b>19,75%</b> |
| SANT BOI DE LLOBREGAT   | 1.902                  | 1.499         | <b>3.401</b>   | 292           | 321           | <b>613</b>    | <b>4.014</b>   | <b>15,27%</b> |
| SANT FELIU DE LLOBREGAT | 2.689                  | 1.713         | <b>4.402</b>   | 2.274         | 2.306         | <b>4.580</b>  | <b>8.982</b>   | <b>50,99%</b> |
| TERRASSA                | 6.029                  | 5.686         | <b>11.715</b>  | 393           | 421           | <b>814</b>    | <b>12.529</b>  | <b>6,50%</b>  |
| VIC                     | 2.611                  | 2.935         | <b>5.546</b>   | 1.435         | 1.525         | <b>2.960</b>  | <b>8.506</b>   | <b>34,80%</b> |
| VILAFRANCA DEL PENEDÈS  | 1.217                  | 1.282         | <b>2.499</b>   | 848           | 907           | <b>1.755</b>  | <b>4.254</b>   | <b>41,26%</b> |
| VILANOVA I LA GELTRÚ    | 2.594                  | 1.515         | <b>4.109</b>   | 1.364         | 1.638         | <b>3.002</b>  | <b>7.111</b>   | <b>42,22%</b> |
| BISBAL D'EMPORDÀ (LA)   | 1.160                  | 863           | <b>2.023</b>   | 1.296         | 1.320         | <b>2.616</b>  | <b>4.639</b>   | <b>56,39%</b> |
| BLANES                  | 1.220                  | 1.228         | <b>2.448</b>   | 662           | 609           | <b>1.271</b>  | <b>3.719</b>   | <b>34,18%</b> |
| FIGUERES                | 1.888                  | 1.511         | <b>3.399</b>   | 1.023         | 1.361         | <b>2.384</b>  | <b>5.783</b>   | <b>41,22%</b> |
| GIRONA                  | 3.790                  | 3.422         | <b>7.212</b>   | 2.013         | 2.087         | <b>4.100</b>  | <b>11.312</b>  | <b>36,24%</b> |
| OLOT                    | 1.132                  | 1.236         | <b>2.368</b>   | 261           | 327           | <b>588</b>    | <b>2.956</b>   | <b>19,89%</b> |
| PUIGCERDÀ               | 300                    | 381           | <b>681</b>     | 71            | 55            | <b>126</b>    | <b>807</b>     | <b>15,61%</b> |
| RIPOLL                  | 249                    | 313           | <b>562</b>     | 249           | 329           | <b>578</b>    | <b>1.140</b>   | <b>50,70%</b> |
| SANT FELIU DE GUÍXOLS   | 529                    | 672           | <b>1.201</b>   | 126           | 240           | <b>366</b>    | <b>1.567</b>   | <b>23,36%</b> |
| SANTA COLOMA DE FARNERS | 360                    | 580           | <b>940</b>     | 631           | 861           | <b>1.492</b>  | <b>2.432</b>   | <b>61,35%</b> |
| BALAGUER                | 554                    | 381           | <b>935</b>     | 715           | 711           | <b>1.426</b>  | <b>2.361</b>   | <b>60,40%</b> |
| CERVERA                 | 566                    | 443           | <b>1.009</b>   | 736           | 737           | <b>1.473</b>  | <b>2.482</b>   | <b>59,35%</b> |
| SEU D'URGELL (LA)       | 770                    | 349           | <b>1.119</b>   | 121           | 137           | <b>258</b>    | <b>1.377</b>   | <b>18,74%</b> |
| LLEIDA                  | 3.615                  | 3.032         | <b>6.647</b>   | 1.427         | 1.567         | <b>2.994</b>  | <b>9.641</b>   | <b>31,05%</b> |
| SOLSONA                 | 503                    | 315           | <b>818</b>     | 189           | 253           | <b>442</b>    | <b>1.260</b>   | <b>35,08%</b> |
| TREMP                   | 438                    | 359           | <b>797</b>     | 263           | 293           | <b>556</b>    | <b>1.353</b>   | <b>41,09%</b> |
| VIELHA E MIJARAN        | 484                    | 449           | <b>933</b>     | 38            | 65            | <b>103</b>    | <b>1.036</b>   | <b>9,94%</b>  |
| VENDRELL (EL)           | 1.217                  | 1.222         | <b>2.439</b>   | 1.042         | 1.280         | <b>2.322</b>  | <b>4.761</b>   | <b>48,77%</b> |
| FALSET                  | 140                    | 153           | <b>293</b>     | 267           | 263           | <b>530</b>    | <b>823</b>     | <b>64,40%</b> |
| REUS                    | 3.087                  | 2.735         | <b>5.822</b>   | 1.284         | 1.181         | <b>2.465</b>  | <b>8.287</b>   | <b>29,75%</b> |
| TARRAGONA               | 3.519                  | 4.331         | <b>7.850</b>   | 919           | 1.145         | <b>2.064</b>  | <b>9.914</b>   | <b>20,82%</b> |
| VALLS                   | 723                    | 1.023         | <b>1.746</b>   | 397           | 573           | <b>970</b>    | <b>2.716</b>   | <b>35,71%</b> |
| AMPOSTA                 | 662                    | 493           | <b>1.155</b>   | 591           | 673           | <b>1.264</b>  | <b>2.419</b>   | <b>52,25%</b> |
| GANDESA                 | 171                    | 89            | <b>260</b>     | 407           | 409           | <b>816</b>    | <b>1.076</b>   | <b>75,84%</b> |
| TORTOSA                 | 1.322                  | 1.273         | <b>2.595</b>   | 641           | 666           | <b>1.307</b>  | <b>3.902</b>   | <b>33,50%</b> |
| <b>TOTAL</b>            | <b>76.045</b>          | <b>72.413</b> | <b>148.458</b> | <b>39.536</b> | <b>44.080</b> | <b>83.616</b> | <b>232.074</b> | <b>36,03%</b> |

# ANÀLISI PER PARTITS JUDICIALS

\* Inclou només els partits judicials que tenen jutjats de pau

| <b>CERTIFICATS</b>      |                        |                |                |               |               |                |                |               |
|-------------------------|------------------------|----------------|----------------|---------------|---------------|----------------|----------------|---------------|
| PARTIT JUDICIAL         | CAP DE PARTIT JUDICIAL |                |                | JUTJAT DE PAU |               |                | TOTAL GLOBAL   | RÀTIO JPAU    |
|                         | 1r. SEMESTRE           | 2n. SEMESTRE   | TOTAL          | 1r. SEMESTRE  | 2n. SEMESTRE  | TOTAL          |                |               |
| ARENYS DE MAR           | 1.169                  | 1.024          | <b>2.193</b>   | 4.769         | 3.999         | <b>8.768</b>   | <b>10.961</b>  | <b>79,99%</b> |
| BADALONA                | 10.107                 | 10.529         | <b>20.636</b>  | 998           | 883           | <b>1.881</b>   | <b>22.517</b>  | <b>8,35%</b>  |
| BERGA                   | 1.191                  | 1.135          | <b>2.326</b>   | 362           | 311           | <b>673</b>     | <b>2.999</b>   | <b>22,44%</b> |
| CERDANYOLA DEL VALLÈS   | 1.907                  | 1.537          | <b>3.444</b>   | 2.555         | 2.159         | <b>4.714</b>   | <b>8.158</b>   | <b>57,78%</b> |
| ESPLUGUES DE LLOBREGAT  | 1.760                  | 1.893          | <b>3.653</b>   | 110           | 114           | <b>224</b>     | <b>3.877</b>   | <b>5,78%</b>  |
| GAVÀ                    | 2.208                  | 2.396          | <b>4.604</b>   | 3.173         | 2.543         | <b>5.716</b>   | <b>10.320</b>  | <b>55,39%</b> |
| GRANOLLERS              | 6.402                  | 5.614          | <b>12.016</b>  | 2.695         | 2.681         | <b>5.376</b>   | <b>17.392</b>  | <b>30,91%</b> |
| IGUALADA                | 2.110                  | 1.992          | <b>4.102</b>   | 837           | 765           | <b>1.602</b>   | <b>5.704</b>   | <b>28,09%</b> |
| MANRESA                 | 4.480                  | 4.090          | <b>8.570</b>   | 1.694         | 1.522         | <b>3.216</b>   | <b>11.786</b>  | <b>27,29%</b> |
| MARTORELL               | 2.206                  | 2.092          | <b>4.298</b>   | 2.348         | 2.052         | <b>4.400</b>   | <b>8.698</b>   | <b>50,59%</b> |
| MATARÓ                  | 5.025                  | 4.292          | <b>9.317</b>   | 3.418         | 3.111         | <b>6.529</b>   | <b>15.846</b>  | <b>41,20%</b> |
| MOLLET DEL VALLÈS       | 2.908                  | 1.885          | <b>4.793</b>   | 1.007         | 915           | <b>1.922</b>   | <b>6.715</b>   | <b>28,62%</b> |
| RUBÍ                    | 3.477                  | 3.528          | <b>7.005</b>   | 1.039         | 983           | <b>2.022</b>   | <b>9.027</b>   | <b>22,40%</b> |
| SABADELL                | 9.125                  | 7.256          | <b>16.381</b>  | 1.727         | 1.544         | <b>3.271</b>   | <b>19.652</b>  | <b>16,64%</b> |
| SANT BOI DE LLOBREGAT   | 1.625                  | 1.316          | <b>2.941</b>   | 202           | 219           | <b>421</b>     | <b>3.362</b>   | <b>12,52%</b> |
| SANT FELIU DE LLOBREGAT | 1.759                  | 1.490          | <b>3.249</b>   | 3.412         | 3.236         | <b>6.648</b>   | <b>9.897</b>   | <b>67,17%</b> |
| TERRASSA                | 14.415                 | 11.991         | <b>26.406</b>  | 326           | 277           | <b>603</b>     | <b>27.009</b>  | <b>2,23%</b>  |
| VIC                     | 5.062                  | 5.363          | <b>10.425</b>  | 1.846         | 1.741         | <b>3.587</b>   | <b>14.012</b>  | <b>25,60%</b> |
| VILAFRANCA DEL PENEDÈS  | 961                    | 1.080          | <b>2.041</b>   | 731           | 640           | <b>1.371</b>   | <b>3.412</b>   | <b>40,18%</b> |
| VILANOVA I LA GELTRÚ    | 3.434                  | 2.111          | <b>5.545</b>   | 1.680         | 2.042         | <b>3.722</b>   | <b>9.267</b>   | <b>40,16%</b> |
| BISBAL D'EMPORDÀ (LA)   | 1.636                  | 1.322          | <b>2.958</b>   | 2.330         | 2.283         | <b>4.613</b>   | <b>7.571</b>   | <b>60,93%</b> |
| BLANES                  | 1.556                  | 1.305          | <b>2.861</b>   | 1.578         | 1.245         | <b>2.823</b>   | <b>5.684</b>   | <b>49,67%</b> |
| FIGUERES                | 3.400                  | 2.707          | <b>6.107</b>   | 1.316         | 1.631         | <b>2.947</b>   | <b>9.054</b>   | <b>32,55%</b> |
| GIRONA                  | 5.371                  | 5.406          | <b>10.777</b>  | 3.913         | 3.938         | <b>7.851</b>   | <b>18.628</b>  | <b>42,15%</b> |
| OLOT                    | 2.334                  | 1.906          | <b>4.240</b>   | 219           | 211           | <b>430</b>     | <b>4.670</b>   | <b>9,21%</b>  |
| PUIGCERDÀ               | 259                    | 237            | <b>496</b>     | 65            | 74            | <b>139</b>     | <b>635</b>     | <b>21,89%</b> |
| RIPOLL                  | 705                    | 637            | <b>1.342</b>   | 207           | 248           | <b>455</b>     | <b>1.797</b>   | <b>25,32%</b> |
| SANT FELIU DE GUIXOLS   | 824                    | 974            | <b>1.798</b>   | 114           | 203           | <b>317</b>     | <b>2.115</b>   | <b>14,99%</b> |
| SANTA COLOMA DE FARNERS | 466                    | 676            | <b>1.142</b>   | 592           | 694           | <b>1.286</b>   | <b>2.428</b>   | <b>52,97%</b> |
| BALAGUER                | 1.548                  | 1.331          | <b>2.879</b>   | 906           | 797           | <b>1.703</b>   | <b>4.582</b>   | <b>37,17%</b> |
| CERVERA                 | 883                    | 934            | <b>1.817</b>   | 1.327         | 935           | <b>2.262</b>   | <b>4.079</b>   | <b>55,45%</b> |
| SEU D'URGELL (LA)       | 1.470                  | 1.015          | <b>2.485</b>   | 144           | 148           | <b>292</b>     | <b>2.777</b>   | <b>10,51%</b> |
| LLEIDA                  | 6.855                  | 4.036          | <b>10.891</b>  | 1.867         | 1.869         | <b>3.736</b>   | <b>14.627</b>  | <b>25,54%</b> |
| SOLSONA                 | 1.033                  | 745            | <b>1.778</b>   | 194           | 256           | <b>450</b>     | <b>2.228</b>   | <b>20,20%</b> |
| TREMP                   | 608                    | 562            | <b>1.170</b>   | 509           | 342           | <b>851</b>     | <b>2.021</b>   | <b>42,11%</b> |
| VIELHA E MIJARAN        | 346                    | 399            | <b>745</b>     | 57            | 59            | <b>116</b>     | <b>861</b>     | <b>13,47%</b> |
| VENDRELL (EL)           | 2.336                  | 2.248          | <b>4.584</b>   | 1.740         | 1.933         | <b>3.673</b>   | <b>8.257</b>   | <b>44,48%</b> |
| FALSET                  | 285                    | 288            | <b>573</b>     | 360           | 301           | <b>661</b>     | <b>1.234</b>   | <b>53,57%</b> |
| REUS                    | 4.483                  | 3.911          | <b>8.394</b>   | 1.972         | 1.873         | <b>3.845</b>   | <b>12.239</b>  | <b>31,42%</b> |
| TARRAGONA               | 8.938                  | 8.175          | <b>17.113</b>  | 1.462         | 1.471         | <b>2.933</b>   | <b>20.046</b>  | <b>14,63%</b> |
| VALLS                   | 1.235                  | 1.438          | <b>2.673</b>   | 460           | 475           | <b>935</b>     | <b>3.608</b>   | <b>25,91%</b> |
| AMPOSTA                 | 1.131                  | 770            | <b>1.901</b>   | 1.380         | 1.117         | <b>2.497</b>   | <b>4.398</b>   | <b>56,78%</b> |
| GANDESA                 | 200                    | 141            | <b>341</b>     | 477           | 423           | <b>900</b>     | <b>1.241</b>   | <b>72,52%</b> |
| TORTOSA                 | 3.475                  | 3.079          | <b>6.554</b>   | 987           | 1.125         | <b>2.112</b>   | <b>8.666</b>   | <b>24,37%</b> |
| <b>TOTAL</b>            | <b>132.708</b>         | <b>116.856</b> | <b>249.564</b> | <b>59.105</b> | <b>55.388</b> | <b>114.493</b> | <b>364.057</b> | <b>31,45%</b> |

### Barcelona comarques 2013 (Inscripcions)

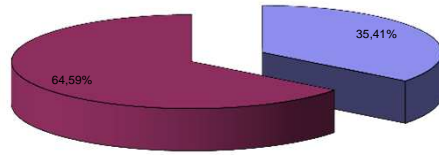

JUTJATS DE PAU CAP DE PARTIT JUDICIAL

### Girona 2013 (Inscripcions)

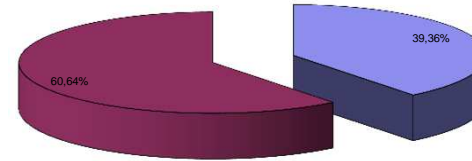

JUTJATS DE PAU CAP DE PARTIT JUDICIAL

### Lleida 2013 (Inscripcions)

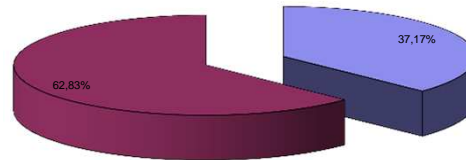

JUTJATS DE PAU CAP DE PARTIT JUDICIAL

### Tarragona 2013 (Inscripcions)

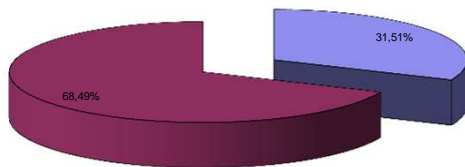

JUTJATS DE PAU CAP DE PARTIT JUDICIAL

### Terres de l'Ebre 2013 (Inscripcions)

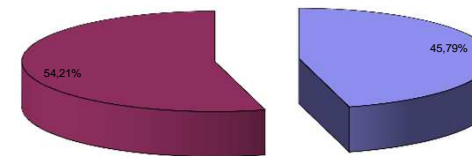

JUTJATS DE PAU CAP DE PARTIT JUDICIAL

### Barcelona comarques 2013 (Certificats)

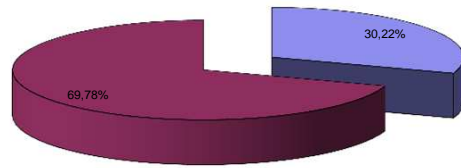

■ JUTJATS DE PAU ■ CAP DE PARTIT JUDICIAL

### Girona 2013 (Certificats)

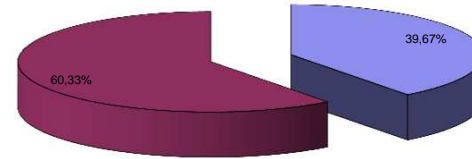

■ JUTJATS DE PAU ■ CAP DE PARTIT JUDICIAL

### Lleida 2013 (Certificats)

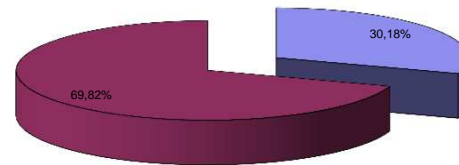

■ JUTJATS DE PAU ■ CAP DE PARTIT JUDICIAL

### Tarragona 2013 (Certificats)

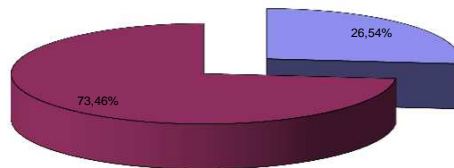

■ JUTJATS DE PAU ■ CAP DE PARTIT JUDICIAL

### Terres de l'Ebre 2013 (Certificats)

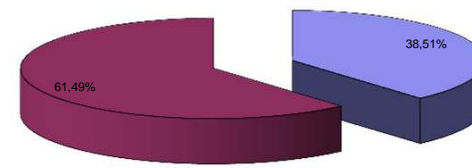

■ JUTJATS DE PAU ■ CAP DE PARTIT JUDICIAL